

N.M.

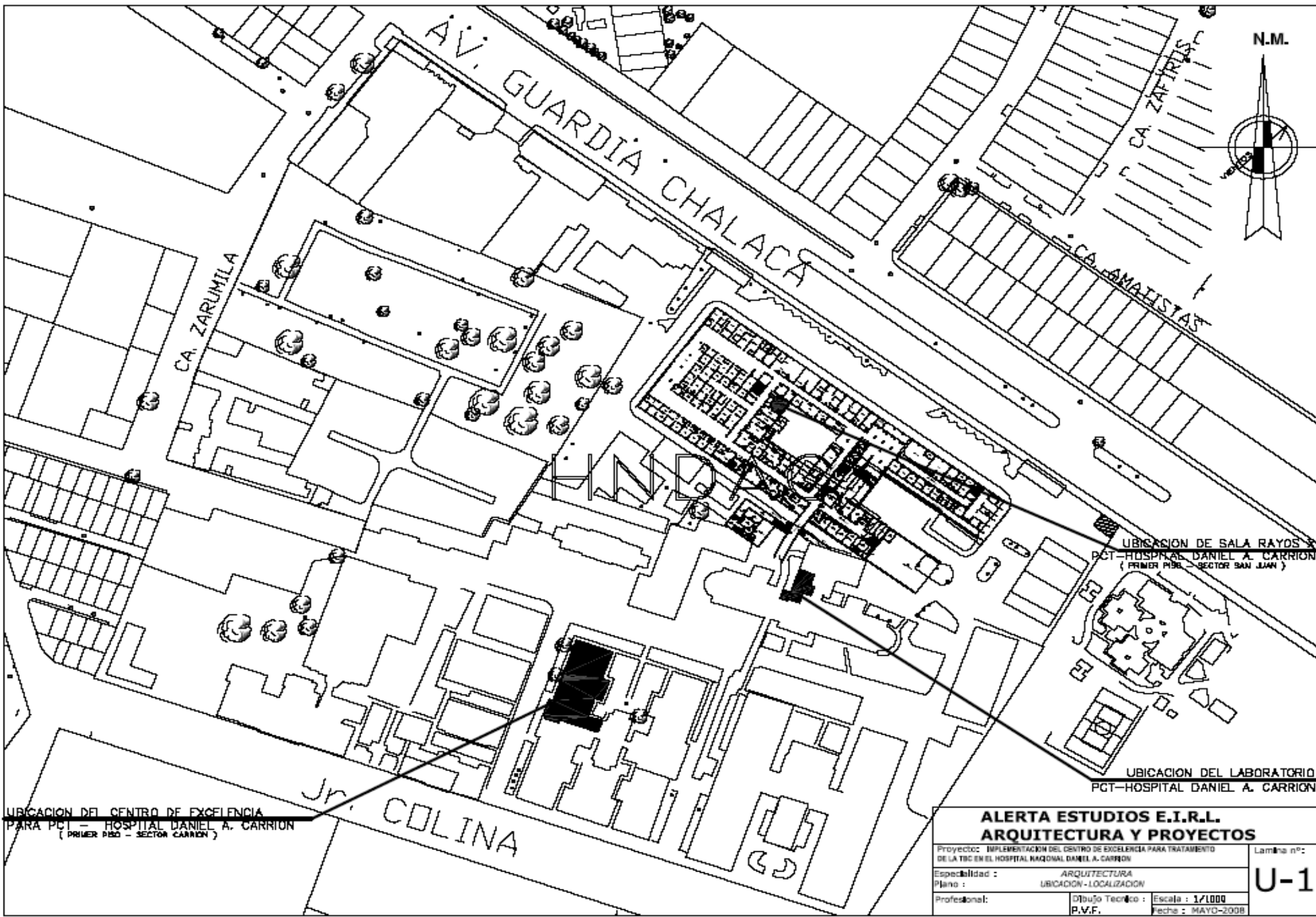

UBICACION DEL CENTRO DE EXCELENCIA  
PARA PCT - HOSPITAL DANIEL A. CARRION  
(PRIMER PISO - SECTOR CARRION)

UBICACION DE SALA RAYDS  
PCT-HOSPITAL DANIEL A. CARRION  
(PRIMER PISO - SECTOR SAN JUAN)

UBICACION DEL LABORATORIO  
PCT-HOSPITAL DANIEL A. CARRION

**ALERTA ESTUDIOS E.I.R.L.  
ARQUITECTURA Y PROYECTOS**

Proyecto: IMPLEMENTACION DEL CENTRO DE EXCELENCIA PARA TRATAMIENTO DE LA TBC EN EL HOSPITAL NAIONAL DANIEL A. CARRION		Lamina n°:
Especialidad:	ARQUITECTURA	U-1
Plano:	UBICACION-LOCALIZACION	
Profesional:	Dibujo Técnico: P.V.F.	Escala: 1/1000 Fecha: MAYO-2008

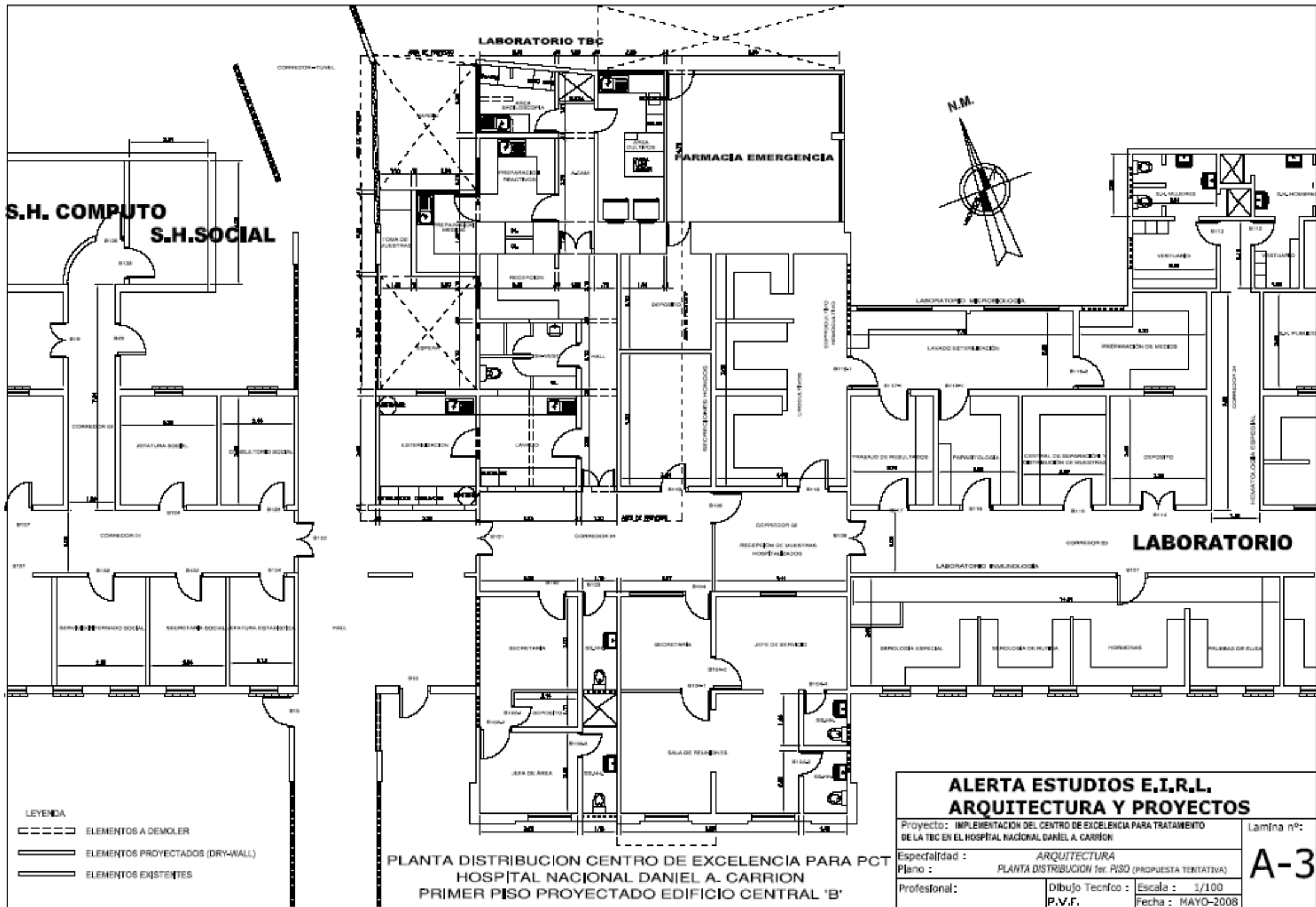

**S.H. COMPUTO**  
**S.H. SOCIAL**

**LABORATORIO TBC**

**FARMACIA EMERGENCIA**

N.M.

**LABORATORIO MICROBIOLOGIA**

**LABORATORIO**

**PLANTA DISTRIBUCION CENTRO DE EXCELENCIA PARA PCT  
HOSPITAL NACIONAL DANIEL A. CARRION  
PRIMER PISO PROYECTADO EDIFICIO CENTRAL 'B'**

- LEYENDA**
- ELEMENTOS A DEMOLER
  - ELEMENTOS PROYECTADOS (DRY-WALL)
  - == ELEMENTOS EXISTENTES

<b>ALERTA ESTUDIOS E.I.R.L. ARQUITECTURA Y PROYECTOS</b>		
Proyecto: IMPLEMENTACION DEL CENTRO DE EXCELENCIA PARA TRATAMIENTO DE LA TBC EN EL HOSPITAL NACIONAL DANIEL A. CARRION		
Especialidad:	ARQUITECTURA	
Plano:	PLANTA DISTRIBUCION 1er. PISO (PROPOSTA TENTATIVA)	
Profesional:	Dibujo Tecnico:	Escala: 1/100
	P.V.F.	Fecha: MAYO-2008

Lamina n°:  
**A-3**

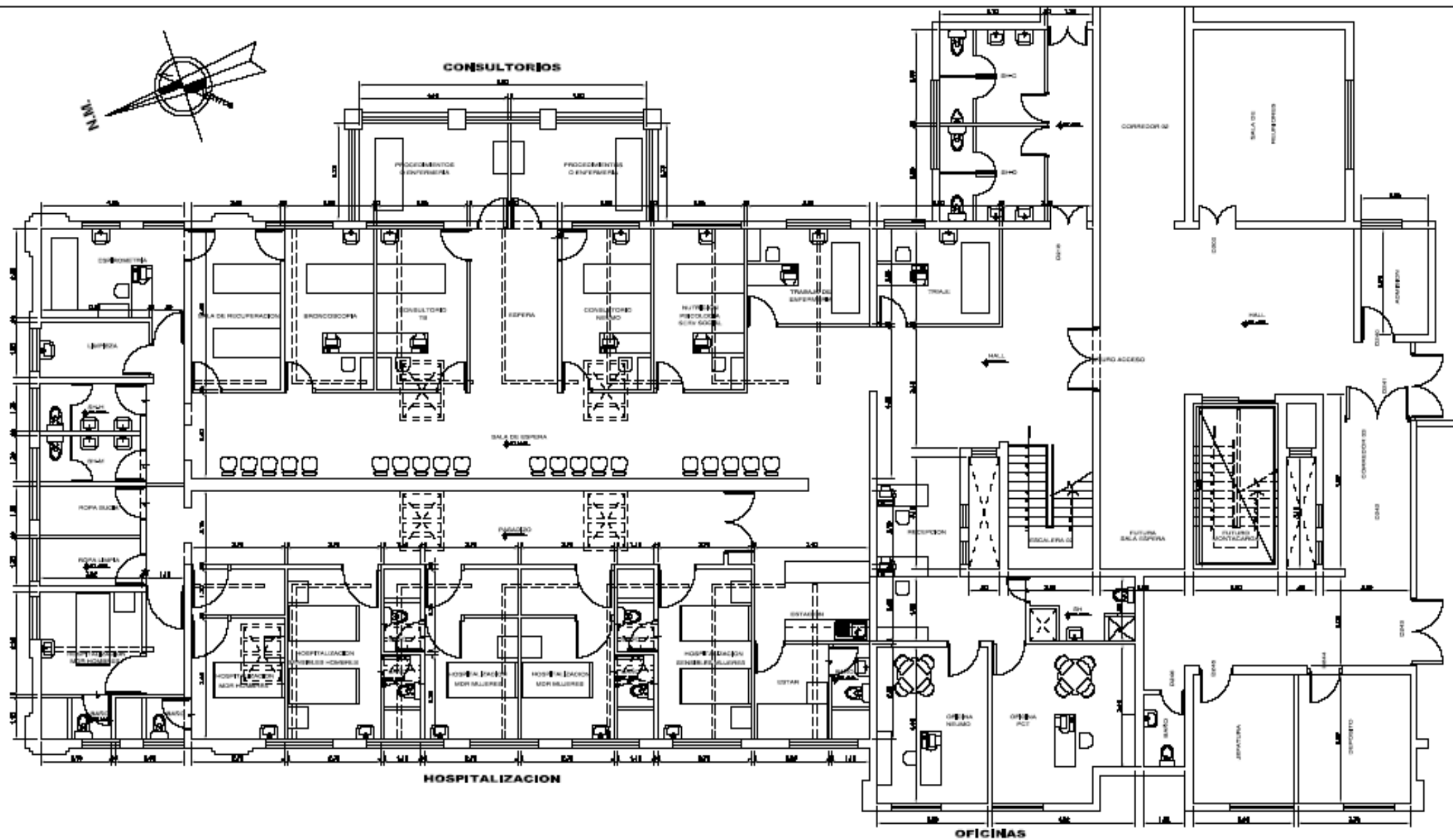

PLANTA DISTRIBUCION LABORATORIO CENTRO DE EXCELENCIA PARA PCT  
 HOSPITAL NACIONAL DANIEL A. CARRION  
 SEGUNDO PISO PROYECTADO EDIFICIO 'D'

- LEYENDA
- ELEMENTOS A DEMOLER
  - ELEMENTOS PROYECTADOS (DRY-WALL)
  - ELEMENTOS EXISTENTES

<b>ALERTA ESTUDIOS E.I.R.L.</b> <b>ARQUITECTURA Y PROYECTOS</b>		
Proyecto: IMPLEMENTACION DEL CENTRO DE EXCELENCIA PARA TRATAMIENTO DE LA TBC EN EL HOSPITAL NACIONAL DANIEL A. CARRION		Lamina n°:
Especialidad: ARQUITECTURA		<b>A-5</b>
Plano: PLANTA DISTRIBUCION 2do. PISO (PROPIUESTA TENTATIVA)		
Profesional:	Dibujo Tecnico: Escala: 1/100	Fecha: MAYO-2008
	P.V.F.	